

SALA BALETOWA

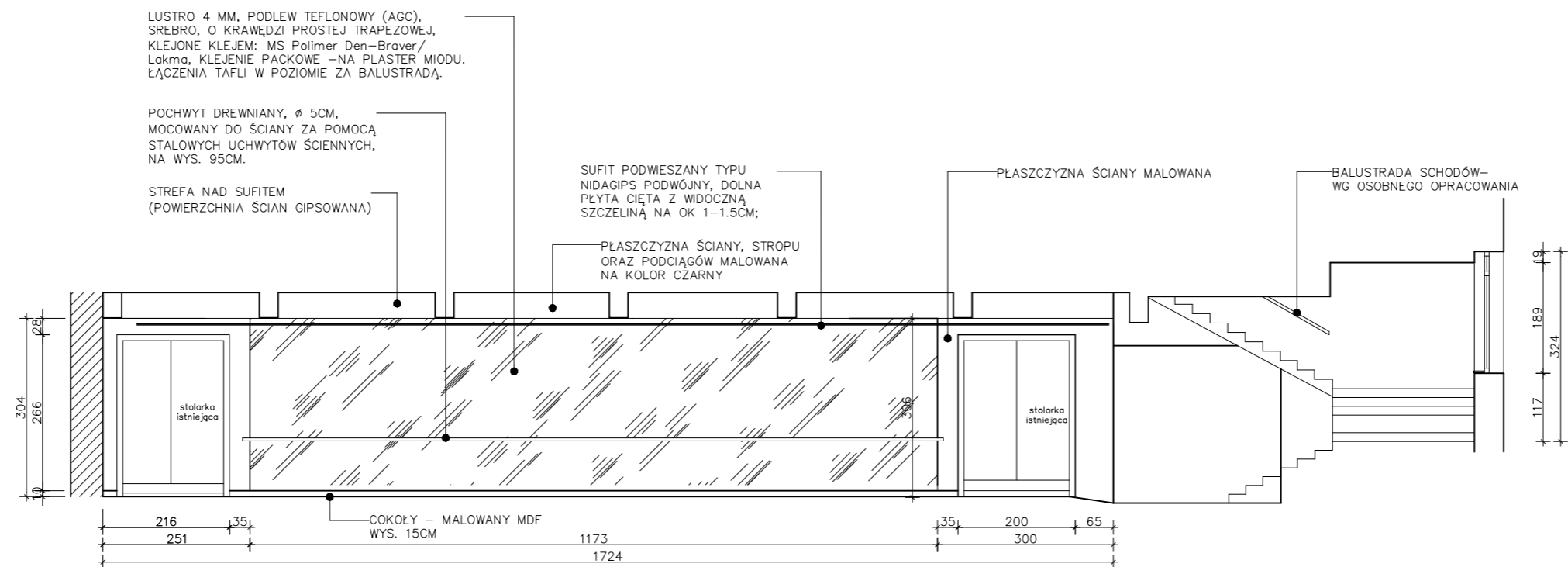

KŁAD P

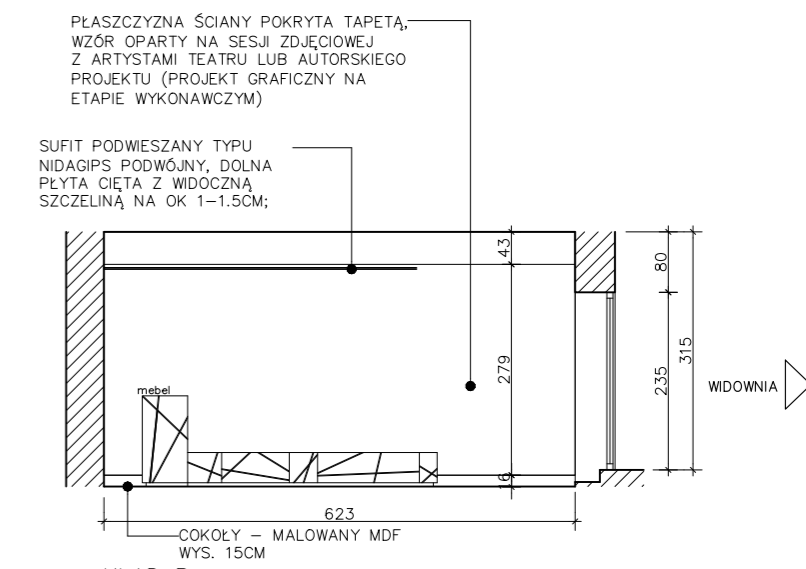

KŁAD R

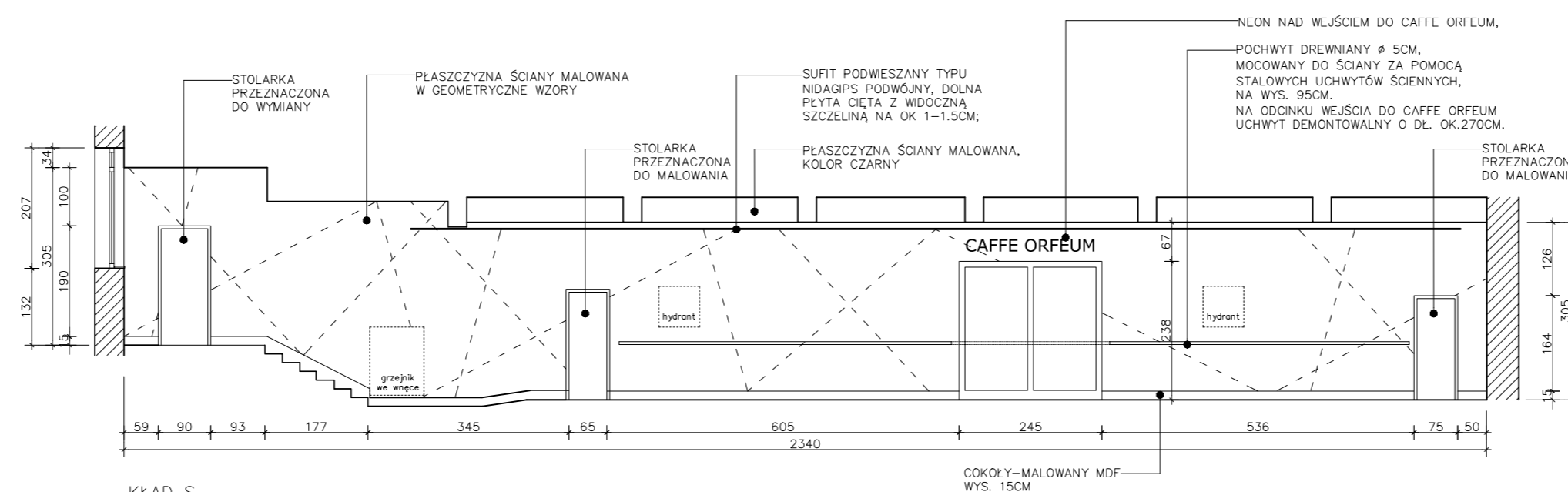

KŁAD S

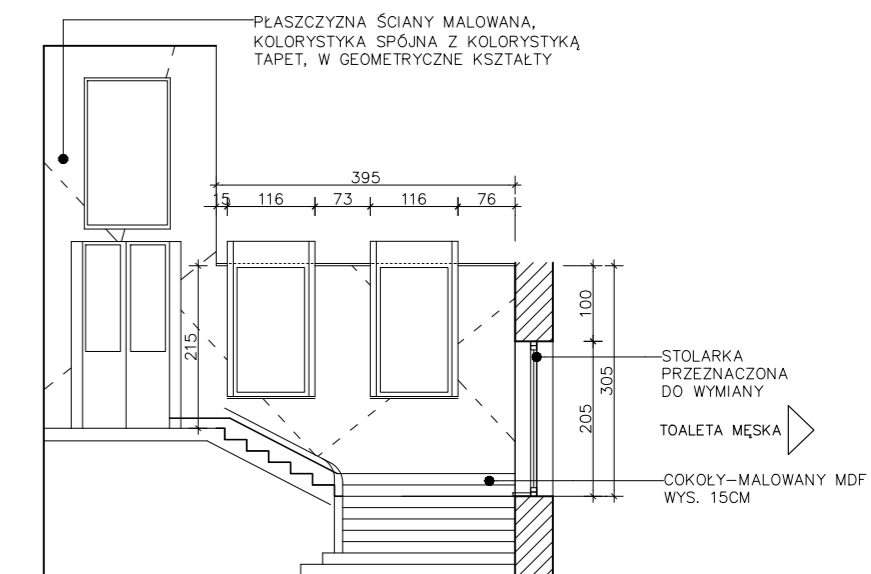

KŁAD T

JEDNOSTKA PROJEKTOWA: STUDIO PROJEKTOWE TRAMPOLINE MAGDALENA DZIUBA		ADRES: UL. SEPJA 26, 61-065 POZNAŃ	..logo_inwert.tif
OBIEKT: TEATR MUZYCZNY	ADRES INWESTYCJI: UL. NIEZŁOMNYCH 1A, 61-894 POZNAŃ		
INWESTOR: TEATR MUZYCZNY	ADRES: UL. NIEZŁOMNYCH 1A, 61-894 POZNAŃ		
STADIUM: DOKUMENTACJA PROJEKTOWA	BRANŻA: ARCHITEKTURA		
TYTUŁ RYSUNKU: SALA BALETOWA / FOYER PIWNICA – KŁADY ŚCIAN		NUMER RYSUNKU: A13	
PROJEKTANT: MR NARZI MAGDALENA DZIUBA	UPRAWNIENIA PROJEKTOWE: W-01/OK/148/14/2008	PCDPS	SKALA: 1:100
PROJEKTANT: MR NARZI NATALIA JACHIMCZYK	UPRAWNIENIA PROJEKTOWE: W-01/OK/148/16/2008	PCDPS	DATA: 2017_12_11